ดัชนีความเชื่อมั่นผู้บริโภค
เดือนกันยายน 2569 เท่ากับ 48.9

ดัชนีความเชื่อมั่นผู้บริโภคโดยรวม เดือนกันยายน 2569 อยู่ที่ระดับ 48.9 ปรับลดลงจากระดับ 49.5 ในเดือนก่อนหน้า โดยอยู่ต่ำกว่าช่วงเชื่อมั่นที่ระดับ 50 สำหรับ **ดัชนีความเชื่อมั่นผู้บริโภคในปัจจุบันอยู่ที่ระดับ 39.3** ปรับตัวลดลงจากระดับ 39.8 ในเดือนก่อนหน้า ซึ่งยังอยู่ในช่วงไม่เชื่อมั่น ขณะที่**ดัชนีความเชื่อมั่นผู้บริโภคในอนาคต (3 เดือนข้างหน้า) อยู่ที่ระดับ 55.3** ปรับตัวลดลงจากระดับ 56.0 ในเดือนก่อนหน้า แต่ยังอยู่ในช่วงเชื่อมั่น

ปัจจัยสำคัญที่สนับสนุนความเชื่อมั่นของประชาชน ได้แก่

(1) มาตรการของภาครัฐ โดยเฉพาะโครงการไทยช่วยไทย พลัส มีส่วนช่วยลดภาระค่าครองชีพของประชาชน กระตุ้นการใช้จ่ายภายในประเทศ และเพิ่มรายได้ให้แก่ผู้ประกอบการรายย่อย

(2) การส่งออกยังขยายตัวได้ต่อเนื่อง โดยมีแรงขับเคลื่อนหลักจากสินค้ากลุ่มอิเล็กทรอนิกส์และเทคโนโลยี ตามการเติบโตของการลงทุนด้านเทคโนโลยีขั้นสูงทั่วโลก และการส่งออกผลไม้ที่เพิ่มขึ้นในระดับสูง จากผลผลิตที่ออกสู่ตลาดตามฤดูกาล

ปัจจัยสำคัญที่ลดทอนความเชื่อมั่นของประชาชน ได้แก่

(1) ความกังวลต่อค่าครองชีพ รวมทั้งภาระหนี้ครัวเรือนและภาคธุรกิจ ที่ยังอยู่ในระดับสูง

(2) ความขัดแย้งและความไม่แน่นอนทางภูมิรัฐศาสตร์ ยังคงเป็นปัจจัยเสี่ยงต่อเศรษฐกิจผ่านความผันผวนของราคาพลังงาน ต้นทุนการขนส่งและราคาสินค้า รวมถึงความไม่แน่นอนของการค้าและเศรษฐกิจโลก

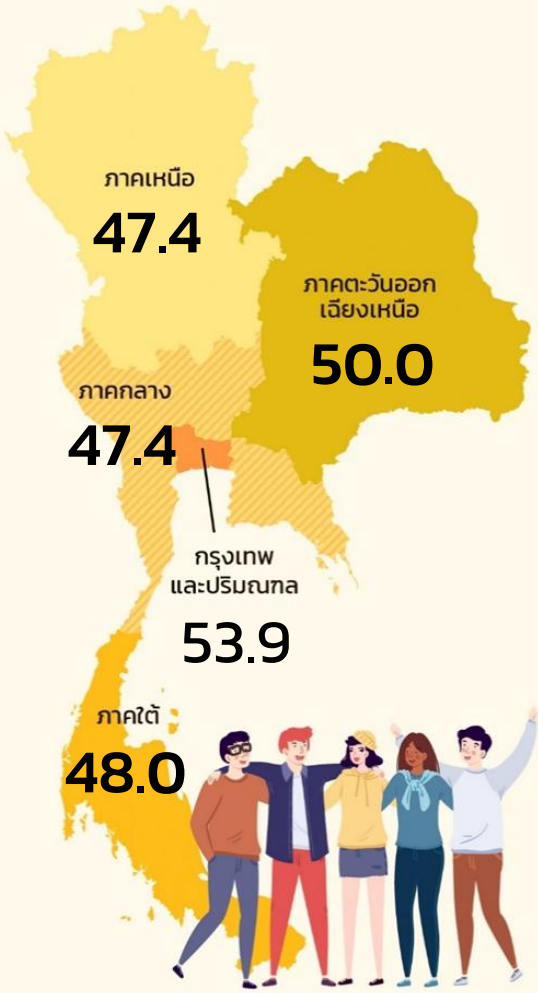

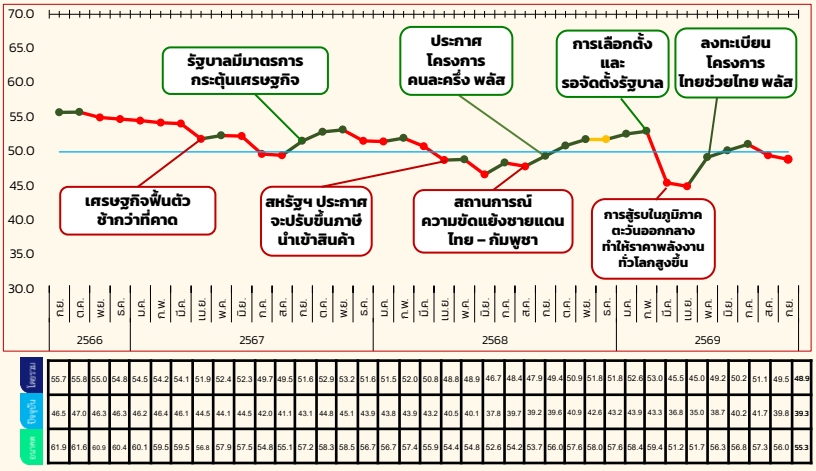

ดัชนีความเชื่อมั่นผู้บริโภค
จำแนกรายภาค

	สิงหาคม 2569	กันยายน 2569	+ / -
กรุงเทพฯ และปริมณฑล	49.2	53.9	▲
กลาง	47.3	47.4	▲
เหนือ	49.4	47.4	▼
ตะวันออกเฉียงเหนือ	52.0	50.0	▼
ใต้	49.9	48.0	▼

	สิงหาคม 2569	กันยายน 2569	+ / -
ดัชนีความเชื่อมั่นผู้บริโภค **โดยรวม**	49.5	48.9	▼
ดัชนีความเชื่อมั่นผู้บริโภค **ในปัจจุบัน**	39.8	39.3	▼
ดัชนีความเชื่อมั่นผู้บริโภค **ในอนาคต**	56.0	55.3	▼

ดัชนีความเชื่อมั่นผู้บริโภค
จำแนกรายอาชีพ



พนักงานของรัฐ

ก.ย. 69	53.7
ส.ค. 69	53.1
+ / -	▲



ผู้ประกอบการ

ก.ย. 69	49.7
ส.ค. 69	51.3
+ / -	▼



ไม่ได้ทำงาน/บำนาญ

ก.ย. 69	50.4
ส.ค. 69	50.3
+ / -	▲



เกษตรกร

ก.ย. 69	47.0
ส.ค. 69	48.4
+ / -	▼



พนักงานเอกชน

ก.ย. 69	49.5
ส.ค. 69	48.9
+ / -	▲



นักศึกษา

ก.ย. 69	47.5
ส.ค. 69	50.5
+ / -	▼



รับจ้างอิสระ

ก.ย. 69	46.7
ส.ค. 69	47.4
+ / -	▼

สอบถามเพิ่มเติมได้ที่ กองดัชนีเศรษฐกิจการค้า สำนักงานนโยบายและยุทธศาสตร์การค้า กระทรวงพาณิชย์ โทร 0 2507 7337